Thème 13ème édition

Des équilibres

14 > 21 mars 2026
Partout en France

Association pour la petite enfance & la parentalité

SEMAINE NATIONALE DE LA PETITE ENFANCE

La petite enfance en grand

l'école des loisirs



La sélection de livres *l'école des loisirs*

© Bourgeau

Thème 13ème édition

Des équilibres

14 > 21 mars 2026
Partout en France

Association Agir pour la petite enfance & la parentalité

SEMAINE NATIONALE DE LA PETITE ENFANCE
La petite enfance en grand

l'école des loisirs

Partenaires depuis 2020, *l'école des loisirs* et Agir pour la petite enfance s'engagent en faveur de la cohésion sociale, de la lutte contre les inégalités et de l'accès à la lecture pour tous.

L'école des loisirs souhaite aider parents et professionnels de la petite enfance à transmettre le plaisir de lire dès les 1000 premiers jours, période cruciale pour le développement de l'enfant.

Proposée dès le plus jeune âge, la lecture avec les tout-petits favorise leur imaginaire, soutient le développement du langage, leur permet de mieux comprendre leurs émotions et le monde qui les entoure.

Ce sont là d'excellentes raisons de lire à la crèche ou en halte-garderie, mais il y en a une autre, plus importante encore : l'immense plaisir qu'ils en retirent.

L'école des loisirs vous propose ici une bibliographie autour des équilibres sous toutes ses formes. Des histoires à partager avec les tout-petits, qui mettent en mots et en images leurs grandes émotions et qui se lisent avec le corps tout entier.

Bonne lecture !

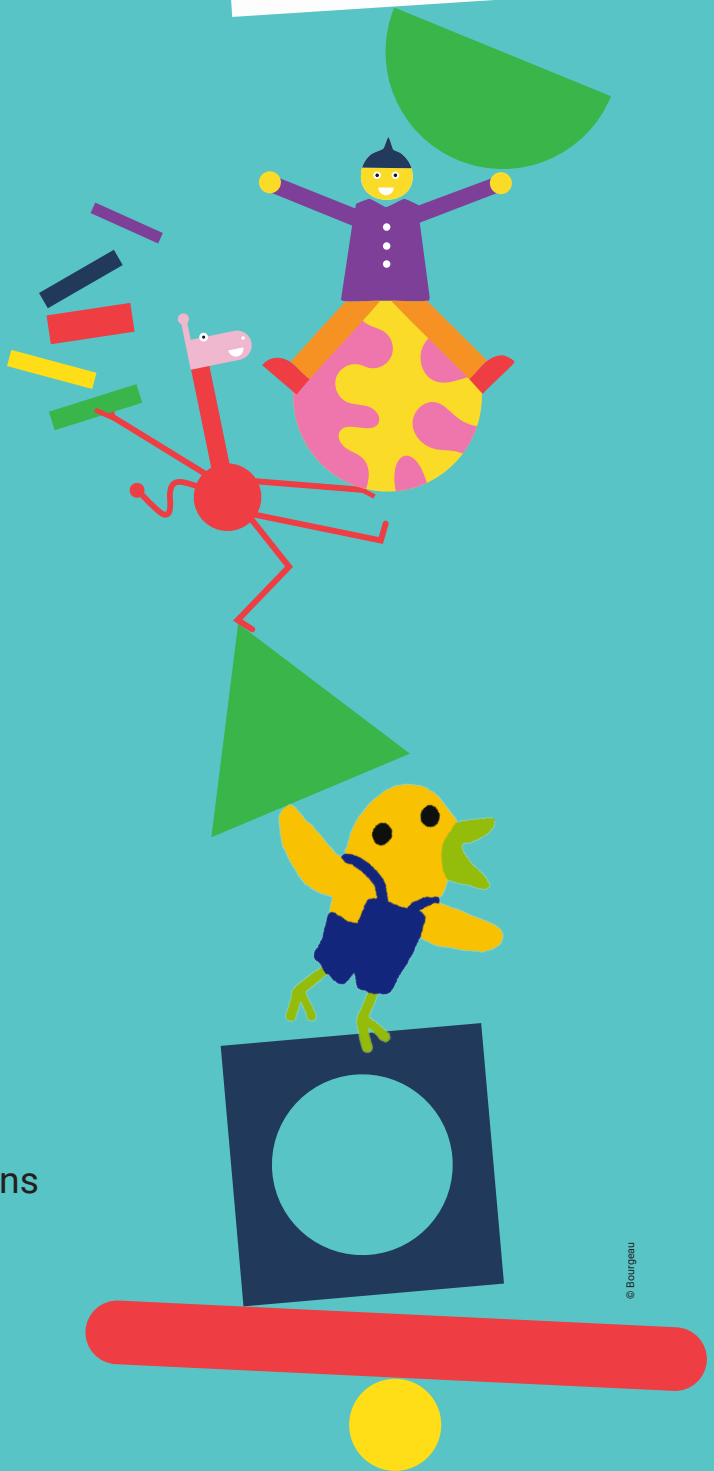

© Bourgeau

La famille, les autres et moi

Être rassuré d'avoir sa place… et apprendre à en faire aux autres !



Bonne nuit mon chaton
Cédric Ramadier et Vincent Bourgeau
De petits noms drôles pour accompagner l'enfant à l'heure du coucher.
loulou & Cie - 11.00 €

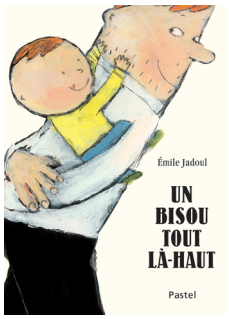

Un bisou tout là-haut
Émile Jadoul
C'est Bébé qui monte, qui monte…
tout là-haut sur les épaules de Papa.
Pastel - 12.00 €



© Stephanie Blake

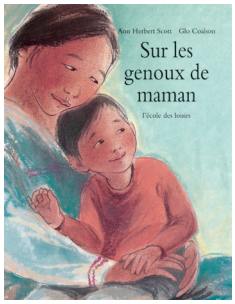

Sur les genoux de maman
Glo Coalson, Ann Herbert Scott
Michaël, ses jouets préférés et le bébé aiment plus que tout se blottir contre maman, et en avant, en arrière, en avant, en arrière... Ils se balancent.
Albums - 12.00 €

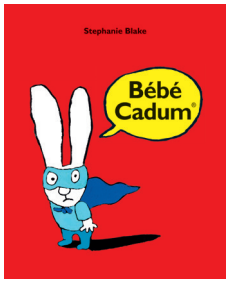

Bébé Cadum
Stephanie Blake
Simon est fâché : « Rentre chez toi, espèce de Bébé Cadum ! ».
Albums - 13,00 €

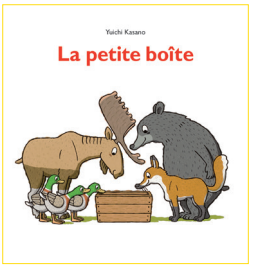

La petite boîte
Yuichi Kasano
C'est rigolo de partager !
Albums - 8,00 €

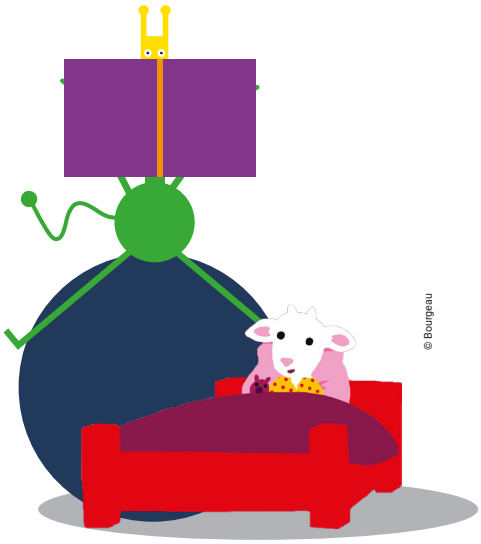

© Bourgeau

Sur le fil des émotions

Se mettre en colère, avoir peur, être triste… et s'apaiser !

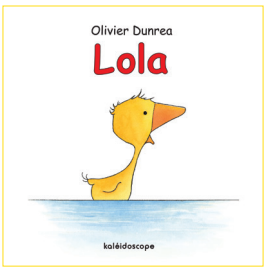

Lola
Olivier Dunrea
Lola est triste, très triste. Mais où sont passées ses bottes préférées ?
Kaléidoscope - 7.50 €



Le livre qui dit non !
Cédric Ramadier et Vincent Bourgeau
Aujourd'hui le livre est grognon. Il dit NON à tout : non à une promenade, non à une lecture, non à un bisou !
loulou & Cie - 11.00 €



Peur ou pas peur ?
Kimiko
Qui de nous deux a peur ? Ensemble, on est plus fort !
loulou & Cie - 11.50 €

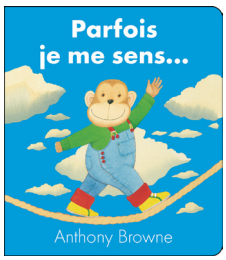

Parfois je me sens…
Anthony Browne
Et toi, comment te sens-tu ?
Kaléidoscope - 10.00 €

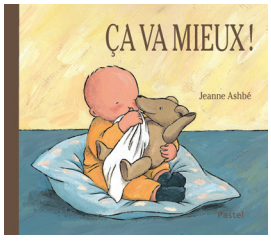

Ça va mieux !
Jeanne Ashbé
Mais pourquoi pleure-t-il ce bébé-là ?
Pastel - 10.00 €

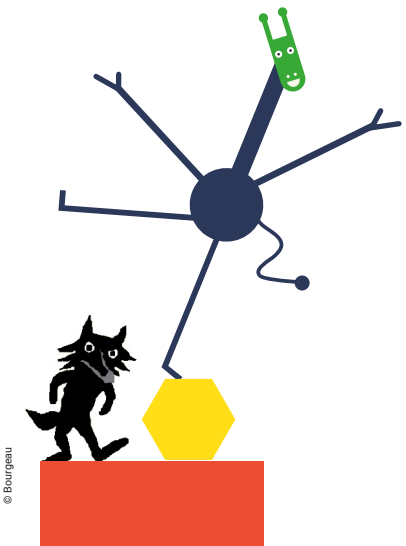

Marcher, tomber et se relever

On court, on grimpe, on saute et… patatras ! On recommence ?



Au secours voilà le loup !
Cédric Ramadier et Vincent Bourgeau
Penche le livre pour faire tomber le loup !
loulou & Cie - 11.00 €

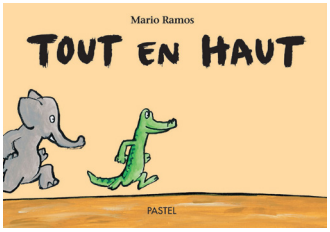

Tout en haut
Mario Ramos
Le singe sur la girafe, sur le rhinocéros, sur l'éléphant, sur le crocodile et BADABOUM !
Pastel - 12.00 €



Chouette, une balançoire !
Olivier Dutto et Matthieu Maudet
Le fil de l'araignée sera-t-il assez solide ?
loulou & Cie - 12.50 €

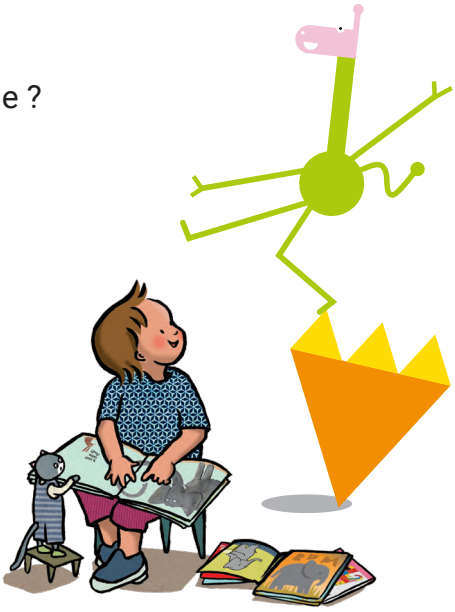



Roule
Tatsuhide Matsuoka
Roulade pour tout le monde !
Albums - 7.00 €



Le souffle magique
Cédric Ramadier et Vincent Bourgeau
À toi de souffler sur le livre pour gonfler le ballon de l'ours.
loulou & Cie - 11.00 €

© Jeanne Ashbé

Association GIP pour la petite enfance & la parentalité

SEMAINE NATIONALE DE LA PETITE ENFANCE

La petite enfance en grand

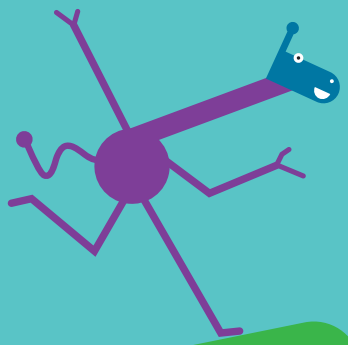

Thème 13ème édition

Des équilibres

14 > 21 mars 2026
Partout en France

www.semainepetiteenfance.fr